técnicadental

Enero-Febrero Nº71 / 2012
México $50 pesos

REHABILITACIONES COMPLETAS

ACRÍLICAS SOBRE IMPLANTES

OCLUSIÓN LINGUALIZADA

- Elaboración de **EXPANSORES SAGITALES** con material flexible, sin retenedores metálicos
- Tip. 37 ¿Sabes cuál es la mejor zona **dentro del horno** para cocinar tu cerámica?
- Obtén **Modelos fisiológicos** de forma fácil, rápida y con excelentes resultados
- **Lugar** para Jugar
- Queriendo ser **Empresario**
- Diseño de la P. P. Removible con la técnica de **Estampado**

9 771870 562004 01

1ER. ENCUENTRO INTERNACIONAL
DE PRÓTESIS PARCIAL REMOVIBLE Y PROSTODONCIA TOTAL
9 Y 10 DE MARZO
EXPO REFORMA · CIUDAD DE MÉXICO

ENERO-FEBRERO 2011

DIRECCIÓN GENERAL
T.P.D. Jorge B. Argüello Hdez.
direccion@tecnicadental.com

SUBDIRECCIÓN Rosa González Villegas

DIRECTOR CIENTÍFICO T.P.D. Jorge E. Argüello González
preguntas@tecnicadental.com

DIRECCIÓN EDITORIAL Y COMERCIAL T.P.D. Alma Delia Argüello González
alma@tecnicadental.com

DISTRIBUCIÓN MÉXICO Y EL MUNDO Juan Simeí López Meza
simei@tecnicadental.com

VENTAS Ricardo Retana Ramírez
ventas@tecnicadental.com

DISEÑO EDITORIAL María del Pilar Varela Rodríguez
Alma D. Argüello González
Jorge Argüello González
pilar@tecnicadental.com

REDACCIÓN Y CORRECCIÓN DE ESTILO Periodista:
Lic. Viridiana Alvarez Gutiérrez

FOTOGRAFÍA T.P.D. Angel García de la Fuente
angel@tecnicadental.com

WEB MASTER Eduardo Viñuela Gómez
web@tecnicadental.com

EDUCACIÓN CONTÍNUA Ortencia Pérez Fuentes
educacion@tecnicadental.com

COLABORACIÓN CIENTÍFICA

GRUPO PROMETEO INTERNACIONAL
T.C.D.Alberto Hernández
T.C.D. Arturo Olivares Fuentes
T.C.D. Carlos Alejandro Mayorga
T.P.D. Jorge Argüello González
T.C.D. José A. Sierra Ortíz
Dr. Rubén Bernal Arciniega
Dr. Carlos A. Mora García
C.D. & T.C.D. Carlos Daniel Mora García
C.D. & T.C.D. Jorge Montes de Oca C.
C.D. & T.C.D. José Juarez Guerrero

suscripciones: (55) 55236107 / www.tecnicadental.com

Revista bimestral Enero-Febrero 2012.
Editora responsable: Alma Delia Argüello González.
Reserva al uso exclusivo del título: 04-2004020309573100-102. Certificado de licitud de contenido: 8011 expedido por la Secretaría de Gobernación. ISSN 1870_5626.
Registro Postal por SEPOMEX: PP09-1593.
Domicilio de la publicación: Av. Colonia del Valle 818 Col. del Valle, C.P. 03100. México D.F. Tels: 5523-6107, 5543-0499.
Alta Técnica Dental no se identifica necesariamente con las opiniones expresadas libremente en sus páginas por los colaboradores. Las ofertas promociones y contenido de los anuncios son total responsabilidad de los anunciantes.
Queda estrictamente prohibida la reproducción parcial o total del contenido por cualquier medio incluyendo los magnéticos y electrónicos sin previa autorización por escrito de los editores. Nos reservamos el derecho de proteger nuestra propiedad intelectual en todo el mundo.

Queda estrictamente prohibida la reproducción parcial o total de cualquier diseño publicitario realizado por parte de Alta Técnica Dental para los patrocinadores, sin previa autorización por escrito de los editores.

"Año nuevo, vida nueva"...

¿Has escuchado esta frase últimamente...?

Porque yo sí. Y creo que es debido a esto que los gimnasios, las escuelas para aprender inglés y los nutriólogos crean promociones que atraigan a la mayor cantidad de gente posible y aprovechar esta fiebre de cambio. Sin embargo, también contemplan que sólo aplicará a los meses de enero y febrero ya que para marzo asistirán tan sólo un 50% de los que iniciaron esa actividad.

¿Por qué nos sucede ésto?, a diferencia de las personas que han sido educadas en paises de oriente, los que vivimos en occidente no contamos con una formación disciplinaria ni individual ni socialmente. No en vano las personas más longevas, delgadas y productivas se encuentran en aquel lado del mundo.

Así que hoy comparto contigo una frase que mi maestra (quien es japonesa) compartió conmigo hace poco tiempo: "Disciplina es: hacer lo que se debe de hacer, cuando se debe de hacer, como se debe de hacer, te guste o no. Esto te llevará al éxito de tus proyectos".

Mientras más razono esta frase me percato que para ser una persona disciplinada primeramente debería de ser una persona con una meta y un mecanismo claro para alcanzarla, creo que en eso radica el éxito o el fracaso de ese proyecto. Cabe mencionar que esta teoría aplica tanto en metas familiares, personales, profesionales, comunales, etc.

Como técnicos dentales contamos con una empresa que es nuestro laboratorio dental, así que es primordial que contemos con una visión clara de a dónde deseamos posicionarlo, en cuánto tiempo deseamos que esto se logre, con qué recursos contamos (ya sean económicos, humanos, intelectuales, etc.), cómo mediremos los adelantos logrados, qué servicios ofreceremos como especializados, qué medios de comunicación usaremos entre el clínico y nosotros, entre muchas otras cosas a considerar para poder asegurar el éxito de nuestra inversión tanto económica, personal, moral, etc.

Me es muy difícil poder transmitir todas estas ideas en una sola editorial así que yo junto con todo el equipo editorial generamos una nueva sección en la que amigos y amigas que son empresarios dentales compartiremos contigo algunos tips que seguramente te servirán, ya que serán muy sencillos y prácticos.

Deseo que te sea útil esta sección y me encantaría saber tus dudas al respecto y sería muy productivo que me escribieras y me comentarás si está llenando tus espectativas. Así puedo enriquecerla e invitar a grandes amigos a responder tus preguntas.

Entonces sí, con metas claras, específicas y un buen plan de trabajo podemos dedir: "Año nuevo, vida nueva"

Alma Arguello.
alma@tecnicadental.com

Próximos Eventos 2012

1 1ER. ENCUENTRO INTERNACIONAL DE PRÓTESIS PARCIAL REMOVIBLE Y PROSTODONCIA TOTAL
9 y 10 DE MARZO
EXPO REFORMA
CIUDAD DE MÉXICO

tecnicadental.com/encuentro

2 CURSO MASTER TEÓRICO-DEMOSTRATIVO
11 DE MARZO
CENTRO MÉDICO NACIONAL SIGLO XXI

3 **XII CONGRESO INTERNACIONAL DE TÉCNICOS PARA TÉCNICOS**
3, 4 y 5 DE AGOSTO
EXPO REFORMA
CIUDAD DE MÉXICO

ATD Recomienda / Especial Fonollosa

6 Libro - “Prótesis Removible de Resina”

6 Web: www.ergodental.es / www.josemariafonollosa.com

6 Curso: “Estética en prótesis Acrílicas”

Publi-Reportajes

8 Elaboración de expansores sagitales con material flexible sin retenciones metálicos

De Arte / Secciones: de investigación y Arte

11 “Lugar para Jugar” Por: Silvie Homolkova

De los Expertos / Secciones: Prostodoncia, Prótesis fija y Ortodoncia

16 Tip 37- ¿Sabes cuál es la mejor zona dentro del horno para cocinar tu cerámica?

Artículo de **Portada**

28 Consigue impresiones perfectas con cofias individuales

Herramientas Ingeniosas

34 Diseño de la PPR con la técnica de estampado

ATD te Informa

45 Distribuidores Estrella

48 Calendario de Cursos y Conferencias

50 Subasta Dental

Colaboradores En este Número

T.P.D. JOSÉ MARIA FONOLLOSA *(España)*
DR. FRANCISCO CABRERA NEGRETE *(México)*
T.P.D. MONSERRAT VÁZQUEZ MARTÍNEZ *(México)*
T.P.D. NORBERTO TORRES TEJEDA *(México)*
T.P.D. SILVIE HOMOLKOVÁ *(Eslovaquia)*
T.C.D. ALEJANDRO SANDRO PACCHIONI
MTRO. RUBÉN BERNAL ARCINIEGA *(México)*
C.D. HAIDÉ RESÉNDIZ MELGAR *(México)*
LIC. JULIA BURLACU (Mëxico)

De portada

PÁG. 28

Rehabilitaciones completas acrílicas sobre implantes: Oclusión Lingualizada

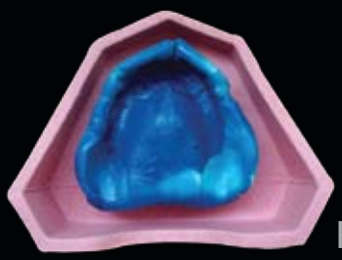

PÁGINA. 19

Modelos fisiológicos de forma fácil, rápida y con excelentes resultados

Lugar para Jugar PÁGINA: 11

Artículo 3D

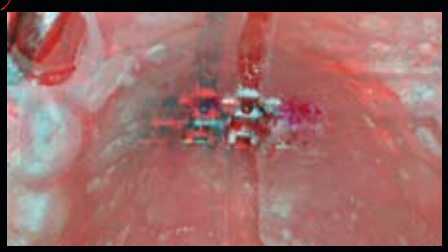

EXPANSORES SAGITALES EN FLEXIBLES

PÁGINA: 8

Patrocinadores: IVOCLAR, ZHERMACK, PARTIAL FLEX, NEW STETIC, MDC DENTAL, DENTSPLY, ZIRKONZAHN, VACIADOS DENTALES XOLA, ESTUDIO ODONTO TÉCNICO, MART-DENTAL, JOPER DENTAL, DEPÓSITO DENTAL VILLA DE CORTES, PORCELANAS DE MÉXICO, PORMEX, VIPI, PROMETEO, MULTIFLEX, CENTRO PROFESIONAL DE FRESADO, DEPÓSTITO DENTAL WILLY.

PÁGINA WEB

www.ergodental.es

http://www.josemariafonollosa.com

JOSE MARÍA FONOLLOSA PLA

En esta página encontrarás una amplia oferta formativa deleitándote mediante publicaciones y artículos escritos por el Dr. & T.p.d. José Ma. Fonollosa, los cuales puedes bajar en formatos pdf, entre otros temas encontrarás: Rudolph Louis Hanau y sus aportaciones a la oclusión equilibrada en prótesis completas, Reajuste oclusal en prótesis completas mediante el tallado selectivo en el articulador, integración y estética en rehabilitaciones completas, también encontrarás imágenes de trabajos, así como enlaces de interés que te pueden ser de gran utilidad y una biografía completa de la calidad académica que enmarca al maestro Fonollosa, quien será conferencista en el 1er. encuentro Internacional de prótesis parcial removible y prostodoncia total, en la Ciudad de México el próximo

9 y 10 de Marzo 2012 en
Expo Reforma · Ciudad de México

AVALADO por:

UNAM

Para mayor información comunicarse
al tel. 52 (55) 5523-3763
Lada 01800-633-7400

encuentro@tecnicadental.com

CURSO MASTER

Algunas historias se escuchan… otras se viven!!!

En este 11 de Marzo vive tu propia historia... en el curso master "Estética en prótesis acrílicas". Este es el verdadero corazón de una experiencia de conocimiento y estamos seguros cubrirá tus expectativas, ya que el maestro José María Fonollosa Pla te guiará a profundizar en las enormes posibilidades protésicas de las técnicas estéticas que permiten conseguir un resultado final más impactante que el obtenido con una rehabilitación convencional, este curso tiene un enfoque eminentemente práctico y didáctico integrando en las prótesis acrílicas el montaje funcional de los dientes, el modelado estético funcional de los tejidos blandos en cera, así como texturizado y caracterizado cromático de encías y dientes.

Curso Master
"Estética en prótesis acrílicas" (montaje de dientes, modelado y caracterización de encías y dientes)
Imparte: Dr&Tpd Jose Ma. Fonollosa Pla (España)
Fecha: 11 de marzo 2012, cuota de recuperación $1,250.00 M. N. **Cupo limitado**

Aparta tu lugar a este magno evento
pide **informes en:** Alta Técnica Dental
Tel. 5523-3763, 5523-6107
lada sin costo 018006337400
www.tecnicadental.com/encuentro

LIBRO

"PRÓTESIS REMOVIBLE DE RESINA"

Por:
José María Fonollosa Pla

Uno de los grandes conocedores sobre prostodoncia y removible es el maestro Fonollosa quien dedico su tiempo a desarrollar una obra dirigida tanto a quienes se inician en el arte de las prótesis removibles acrílicas como a quienes desean profundizar sus técnicas y procedimientos, su pedagogía se basa en explicaciones directas y sencillas acompañadas de abundantes ejemplos clarificadores. En este título "Prótesis removible de resina" se ofrecen todas las claves que permiten al protesista, diseñar, preparar, elaborar, fabricar y reparar las prótesis mediante la utilización de productos, materiales, técnicas y procedimientos adecuados. Todas las fases del trabajo están consideradas y explicadas de una forma visual, a partir del análisis de casos ya solucionados y de un seguimiento paso a paso de los distintos métodos de realización. Por esta razón, la recomendación del bimestre es este manual imprescindible para estudiantes así como para el protesista experimentado.

Firma de autógrafos del maestro Fonollosa el 10 de marzo 2012, informes en ATD. Tel. 55233763 y lada sin costo 01800 6337400

Libro: Prótesis Removible de resina
Autor: José Ma. Fonollosa Pla
Editorial: Masson
Idioma: Castellano
Páginas: 124
Encuadernación: Rústica

SuperPeg II*

¡Mejora el ajuste en las restauraciones Cerámicas!

Los hornos de porcelana presentan ciertas variaciones que pueden alterar los márgenes y forma de las restauraciones libres de metal.

Para evitar estos cambios, es necesario estabilizar la cerámica prensada con un investimento en jeringa.

SuperPeg II* es un material refractario en jeringa que evita la distorsión cerámica.

SuperPeg II* es fácil de usar. Aplique en el interior de la corona cerámica o de la carilla de porcelana y coloque en el pin o nave refractaria para hornear. No es necesario esperar a que seque.

Hornee la porcelana en forma convencional y, al terminar el ciclo, SuperPeg II* puede retirarse fácilmente.

Use SuperPeg II* con cualquier marca de cerámica.

*fabricado por Harvest Dental laboratory

For Better Dentistry

DENTSPLY

Dentsply México S.A. de C.V.
Calz. Vallejo 846. Ind. Vallejo. México, D.F. 02300
Tel: 5587-6488. www.dentsply.com.mx

ZIRCONIA
SOLDADURALASER
PROTESIS MAXILOFACIAL
P.P.R.ENCrCo Y TITANIO
TECNICATONOTISULAR
CADCAM
FUNDICION POR INDUCCION
ZIRCONIA
ADITAMENTOSDEPRECISION
ALUMINA
IMPLANTES
FRESADODEPRESICION
P.P.R.TITANIO

61 AÑOS

INNOVANDO CON DISEÑO Y TECNOLOGIA

Estudio donto tecnico

ATENAS No.25, COL. AMERICANA, ZONA CENTRO, GUADALAJARA, JAL. MEXICO 44160
TELS. 3825-3359, 3825-1864, 3825-7070, 3826-2193 FAX: 3825-2179

SERVICIO PARA TODA LA REPUBLICA 01 800 777 3368

mdc dental · Técnica Kelvin Ductil Tmdc · Noritake · Katana · Cerabien Press · Nobel Biocare · ivoclar vivadent · Zirkonzahn

contacto@estudiodontotecnico.com estudiodontotecnico@hotmail.com

NUEVO
Técnica
KELVIN
K
DUCTIL
mdc
Aleación
Cromo-Cobalto
Premium
Excelencia en
Calidad,
Productividad
y Confiabilidad
mdc dental®
comprometidos con la salud oral
GDL: (33) 8333-0333
MEXICO, D.F. (55) 5547-4747
mdc@dental.com.mx
www.dental.com.mx

DISEÑO DE LA PPR CON LA TÉCNICA DE ESTAMPADO

¿Te has puesto a pensar que uno de los factores más valisos tanto en los laboratorios como en los consultorios es el tiempo?

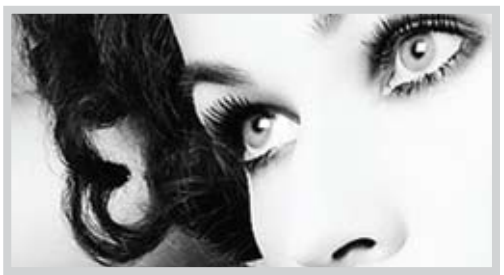

Por: T.P.D. Jorge Argüello González

Sin embargo nuestra inversión del tiempo a cada proceso, no siempre lo aplicamos de la mejor manera. Recuerdo una frase que me citaba uno de los profesores mexicanos de la oclusión; el Dr. Federico Ladrón de Guevara:

"Nunca se tiene el tiempo necesario para hacer las cosas bien, pero siempre lo encuentras para repetirlas"

Esto no quiere decir que estemos condenados a invertir siempre la misma cantidad de tiempo en cada trabajo ya que gracias a la tecnología, la depuración de las técnicas y cada vez las mejores herramientas, los tiempos de proceso se han podido mantener en un standar de calidad con tiempos records de fabricación (muchos de ellos en tiempos más rápidos y con mejor calidad que antes).

Hablando especialmente del diseño de los esqueletos metálicos de las prótesis removibles, te sugiero, utilizar la técnica de estampado, la cual consiste en diseñar tu estructura con un lápiz especial el cual estampara todo el dibujo que hiciste en el modelo de yeso hacia el modelo refractario ahorrandote una muy buena cantidad de tiempo ya que no será necesario re-diseñar tu removible una vez que obtengas el modelo refractario.

La cualidad de este lápiz es que con la aplicación de humedad lo que parecia un diseño en lápiz convencional, se convertirá en un diseño de tinta fresca y muy estable, dandote la oportunidad de ver de manera inmediata y fiel, tu diseño listo para modelar. Sólo con la utilización de esta herramienta, estarás ahorrandote un promedio de 20 a 30 min. en cada removible.

Foto 3

Foto 1

Foto 4

Foto 2

Foto 5

¿Quieres un lápiz tinta?

Sé de los primeros 10 Ganadores comunicate al los tels:
5523 6107, 5523 3763 lada 01800 633 7400

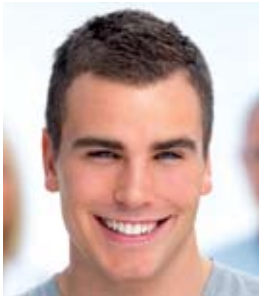

Enhanced dental and industrial solutions

Más de 30 años de innovación, éxitos y sonrisas vividos junto a ustedes

Si Zhermack se ha convertido en una empresa de vanguardia tecnológica en todo el mundo por la calidad del producto y de los servicios ofrecidos, ha sido gracias a la constante relación de confianza con nuestros clientes.

Escuchándoles y respetando sus exigencias, avanzamos en la experimentación hacia la excelencia en la calidad.

Zhermack®
BEYOND INNOVATION

Tel. +39 - 0425 597611 - Fax +39 - 0425 597642
comm.expo@zhermack.com - www.zhermack.com

Nuevo Cercon® ht

Zirconia para coronas y puentes completos

Cercon® ht es la nueva zirconia con alta translucidez (ht) que permite lograr restauraciones posteriores de contorno completo con apariencia natural y respeta los dientes antagonistas.

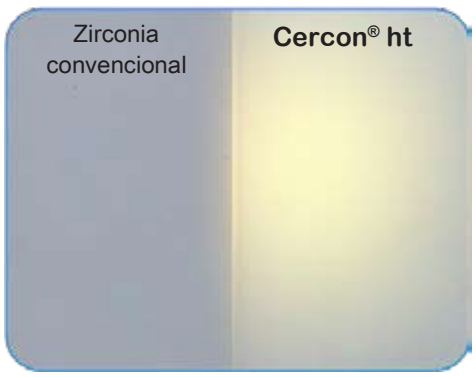

Cercon® ht tiene alta translucidez

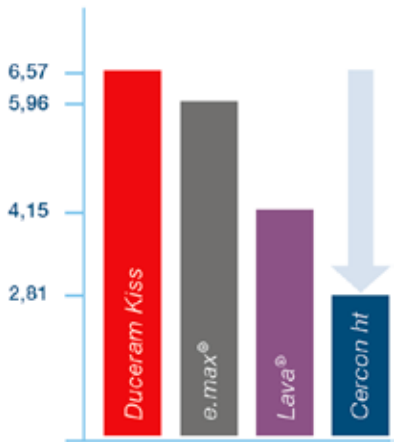

Cercon® ht es 40% menos abrasiva que el metal-porcelana o la cerámica prensada*.

*Fuente: Universidad de Regensburg, 2011.

e.max® y Lava® no son marcas registradas de Dentsply International Inc.

Procedimientos Sencillos.
¡Excelentes resultados!

Diseñamos la corona o puente completo de acuerdo a sus instrucciones y damos el tono base.

La corona está lista para ajustes en boca

Aplique el glaseador Cercon® Ceram para lograr el brillo final.

Si fuera necesario puede pulir la superficie

Caracterice con
los tintes Cercon® Ceram.

Cercon® Ceram Stains & Glaze

Tiene una gran variedad de tintes y glaseador para obtener el tono y caracterizaciones deseados en la zirconia.

Cercon® ht puente 45-47
Preparación conservadora. Puente posterior de contorno completo cacaterizado con Cercon ceram stains

Servicio a técnicos dentales todo el país.

Centros Cercon® en México, Guadalajara, Monterrey, Puebla y Tijuana

Para mayor información llame a: Cercon® LAB: 5587-6488 ext 275

DENTSPLY México. S.A. de C.V.
Calz Vallejo 846. Ind. Vallejo
México DF,02300

For Better Dentistry
DENTSPLY

NIC TONE FORZZA

Acílico Dental
Clínicamente irrompible

- Nivel plus de estética
- Fácil manejo
- Termocurable
- No requiere ningún equipamiento especial para obtener una prótesis de alta calidad

mdc dental®
comprometidos con la salud oral
GDL: (33) 8333-0333
MEXICO, D.F. (55) 5547-4747
mdc@dental.com.mx
www.dental.com.mx

Dientes de Resina Acrilica

newtek

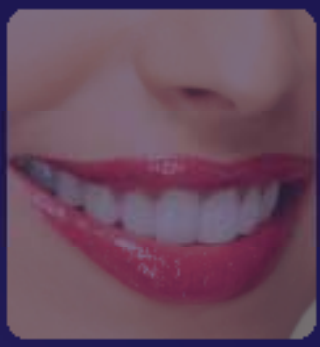

Mayor calidad
en materiales,
terminado y
gran resistencia

TONOS
VITA

- Crosslinked
- Pigmentación computarizada
- Larga durabilidad
- 18 modelos anteriores
- 14 modelos posteriores
- Disponibles en 33º, 20º 10º y 0º

mdc dental
comprometidos con la salud oral

Gdl: (33) 3833-0333
Mexico, D.F. (55) 5547-4747
01 800 3637 800
mdc@dental.com.mx www.dental.com.mx

DISTRIBUIDORES

INTERIOR DE LA REPÚBLICA MEXICANA

Depósito Dental San Dent
Acapulco, Guerrero
01.744.482.95.57

Depósito Dental Equipos y Materiales Dentales Willy
Boca del Río, Veracruz
01.229.927-30-95

Inovadent Cajeme,
Sonora
01.644.414.24.35

Depósito Dental Express
Cancun, Quintana Roo
01.998.884.91.01

Depósito Dental Agramant
Celaya, Guanajuato
01.461.616.21.39

Depósito Dental Maldonado
Celaya, Guanajuato
01.461.612.31.86

Dentec Depósito Dental
Chihuahua, Chihuahua
01.614.410.03.68

Depósito Dental del Centro
Cuernavaca, Morelos
01.777.318.81.31

Depósito Dental Mundi-Dent
Cuernavaca, Morelos
01.777.318.72.87

Depósito Dental Odontec
Culiacan, Sinaloa
01.667.712.00.34

Depósito Dental Paliza
Culiacan, Sinaloa
01.667.716.19.34

Depósito Dental Ivori
Guadalajara, Jalisco
01.333.825.98.26

Depósito Dental Maram
Guadalajara, Jalisco
01.333.826.07.27

Depósito Dental Gardent
Irapuato, Guanajuato
01.462.624.20.79

Depósito Dental Vacnort
Irapuato, Guanajuato
01.462.626.13.51

Depósito Dental Odontotec
Jiutepec, Morelos
01.777.319.06.96

Depósito Dental García
León, Guanajuato
01.477.718.43.85

Depósito Dental Guerrero
León, Guanajuato
01.477.713.78.83

Depósito Dental Nazahi
León, Guanajuato
01.477.717.00.53

Prodent Monterrey
León, Guanajuato
01.477.716.45.30

Depósito Dental Matamoros
Matamoros, Tamaulipas
01.868.813.93.96

Productos Dentales del Pacífico
Mazatlán, Sinaloa
01.669.981.15.98

Química Médica Dental
Mazatlán, Sinaloa
01.669.982.62.16

Distrident
Merida, Yucatan
01.999.923.28.05

Depósito Dental Treviño
Monterrey, Nuevo León
01.818.346.56.17

Depósito Dental Mundo Dental
Monterrey, Nuevo León
01.818.030.78.18

Depósito Dental Del Real
Morelia, Michoacán
01.443.324.54.72

Depósito Dental Tecnodent
Morelia, Michoacán
01.443.313.44.83

Davley Dental
Morelia, Michoacán
01.443.314.92.85

Depósito Dental Valencia
Morelia, Michoacán
01.443.314.83.25

Depósito Dental Evolución Dental Silva
Morelia, Michoacán
01.443.324.11.27

Depósito Dental C.U.
Oaxaca, Oaxaca
01.951.506.01.22

Depósito Dental DONOSTI
Oaxaca, Oaxaca
01.951.513.91.23

Depósito Dental Toscano Medina
Oaxaca, Oaxaca
01.951.515.95.11

Productos y Servicios Dentales Orizaba
Orizaba, Veracruz
01.272.725.02.43

Depósito Dental Hidalgo
Pachuca, Hidalgo
01.771.713.26.79

Depósito Dental Puebla
Puebla, Puebla
01.222.240.57.84

Depósito Dental El Camino
Puebla, Puebla
01.222.246.42.10

Depósito Dental Mildent
Puebla, Puebla
01.222.240.57.84

Depósito Dental Peter
Puebla, Puebla
01.222.242.71.24

GS Dental
Puebla, Puebla
01.222.211.10.99

Depósito Dental México
Puebla, Puebla
01.222.240.88.64

Concepto Dental
Puebla, Puebla
01.222.187.39.37

Depósito Dental D´Marco
Puerto Vallarta, Jalisco
01.322.293.19.00

CIUDAD DE MÉXICO

DISTRIBUIDORES / Donde puedes encontrar la revista

CIUDAD DE MÉXICO

AMÉRICA LATINA

Depósito Dental Plazas Del Sol
Queretaro, Queretaro
01.442.403.87.26

Depósito Dental Azul
Queretaro, Queretaro
01.442.349.46.93

Corporación Dental Stanford
S.L.P., S.L.P.
01.444.814.99.20

Depósito Dental Maesa
S.L.P., S.L.P.
01.444.818.73.26

Depósito Dental Ramos
Tapachula, Chiapas
01.962.118.32.26

Artículos Dentales de Nayarit
Tepic, Nayarit
01.311.215.59.75

Beredental
Tepic, Nayarit
01.311.133.29.00

Depósito Dental Gomez Farias
Tijuana, Baja California
01.664.290.02.65

Depósito 100% Dental
Toluca, Estado de México
01.722.318.46.88

Depósito Dental Pleyadent
Toluca, Estado de México
01.722.219.85.29

Proveedora de Productos y Equipos Dentales
Toluca, Estado de México
01.722.217.94.41

Depósito Dental Matamaros
Toluca, Estado de México
01.722.280.87.71

Depósito Dental Lastra
Torreòn, Coahuila
01.871.722.91.95

Depósito Dental DAYCOS
Tuxtla Gutierrez, Chiapas
01.961.612.66.80

Depósito Dental Di Denal
Uruapan, Michoacan
01.452.524.33.56

Depósito Dental Cosmodent
Uruapan, Michoacan
01.452.524.61.82

Depósito Dental Gaby Dent
Veracruz, Veracruz
01.229.931.52.58

Depósito Dental Gomez
Zamora, Michoacan
01.351.512.23.24

Depósito Dental Zamora
Zamora, Michoacan
01.351.512.37.83

CIUDAD DE MÉXICO

Depósito Dental Corona
Azcapotzalco
55.27.24.02

Depósito Dental Azcapotzalco
Azcapotzalco
53.53.33.80

Depósito Dental Ada
Benito Juárez
56.04.07.72

Depósito Dental Loyola
Benito Juárez
55.38.96.11

Depósito Dental Digiflex
Benito Juárez
55.39.31.75

Depósito Dental Xola
Benito Juárez
56.96.03.25

Depósito Dental Mendoza
Chalco
30.92.53.61

Depósito Dental Egipdent
Coacalco
36.87.46.87

Depósito Dental Velázquez
Coacalco
58.79.87.48

Depósito Dental Plaza Magdalena
Coacalco
58.65.87.23

Depósito Dental Villa
Coacalco
58.74.47.20

Depósito Dental Cafetales
Coyoacán
56.71.86.12

Depósito Dental San Francisco
Coyoacán
56.32.57.35

Depósito Dental Pumas
Coyoacán
55.54.04.27

Depósito Dental Samarlup
Coyoacán
56.59.97.10

Depósito Dental Castorena
Cuajimalpa
58.12.75.35

Depósito Dental Maden
Cuauhtémoc
55.21.48.40

Depósito Dental Velz
Cuauhtémoc
52.35.82.80

Depósito y Vaciado Dental Alex
Cuauhtémoc
55.10.18.93

Depósito Dental Olvera
Cuautitlán de Romero Rubio
58.70.16.89

Depósito Dental Bosques
Cuautitlán Izcalli
58.71.71.26

Depósito Dental Azteca
Ecatepec
57.75.71.60

Vaciado y Depósito Dental La Fundidora
Ecatepec
56.99.68.13

Artículos Vick Dent
Ecatepec
57.70.25.90

Depósito Dental Alvarez
Gustavo A. Madero
57.60.08.20

Depósito Dental Corpodent
Gustavo A. Madero
57.53.52.28

Depósito Dental Alvarez
Gustavo A. Madero
57.60.08.20

Depósito Dental Flores
Gustavo A. Madero
53.89.96.38

Depósito Dental Baltazar
Gustavo A. Madero
53.69.50.91

Depósito Dental Jorsadent
Iztacalco
55.58.89.07

Depósito Dental Ludy
Iztapalapa
57.44.60.67

Depósito Dental Dominguez
Iztapalapa
56.86.20.09

Depósito Dental "Diente de Aldo"
Iztapalapa
57.73.79.42

Depósito Dental Cabrera
Iztapalapa
57.44.45.76

Depósito Dental Chuy
Iztapalapa Bazar Cabeza de Juárez local 45

Depósito Dental Guelatao
Iztapalapa
57.45.12.48

Depósito Laboratorio Jimex
Iztapalapa
57.73.40.01

Depósito Dental Revolución
Miguel Hidalgo
55.15.08.04

Depósito Dental Acuario
Naucalpan
044.55.16.14.74.01

Depósito Dental Shalom
Naucalpan
50.49.66.47

Depósito Dental Del Real
Nezahualcoyotl
57.97.11.45

Depósito Dental Dentineza
Nezahualcoyotl
57.93.46.45

Depósito Dental San Jose
Nezahualcoyotl
57.35.43.51

Laboratorio Oriente
Texcoco
01.595.925.32.33

Depósito Dental San Francisco

Tlahuac
38.71.26.39

Depósito Dental Urbident

Tlahuac
58.42.76.75

Depósito Dental Alher
Tlalnepantla
55.65.59.38

Depósito Dental Ciprés
Tlalnepantla
55.65.81.38

Depósito Dental Del Valle

Tlalnepantla
53.62.54.26

Depósito Dental Jasa
Xochimilco
56.76.13.30

Depósito Dental Olver
Xochimilco
56.53.37.62

INTERNACIONALES

Bolivia
Recedent
feliperevilla@hotmail.com
Tels:(00591)2-279-0040
La Paz, Bolivia

Chile
Carmen Magdalena Espinoza Rivas
malena1145@yahoo.es
Tel. Movil: 41-231-2932, 9577 5284
Dirección: Casilla 3545
Concepción, Chile.

Argentina
Ar-T Dental / Juan Marcos Buda
Laboratorio Integral de Estetica Dental
www.artdental.com.ar
Ar-Tec invent
desarrollo & Fabricación
www.artecinvent.com.ar
E-mail: ar-tec@argentina.com
Msn: jmbuda@hotmail.com
Skype: ar-tec
Nueva dirección:
Talcahuano 624 Villa Martelli - Vte. Lopez. Bs. As - Argentina- CP: 1603
Tel (0054) 114709-1950
Fax (0054) 114709-2229

Ecuador
Dra. Graciela Machuca
Tels: (00593) 728-16-475,0-95-11-20-54
tecnicadental_ec@hotmail.com
graciela_mahuca@hotmail.com
Cuenca, Ecuador

Panamá
Centro Especial de Prótesis Dental Inmediata
Tels: (00507) 225-82-61

El Salvador
Corporación Dental Del Salvador
Tels: (00503) 222-20-578
San Salvador, El Salvador

Guatemala
Dep. Dental Dentimart
dentimart@yahoo.com
Tels: (00502) 24-75-2050

Perú
Librería científica del Perú
Tels: (00511) 224-86-91
lcdelperu@yahoo.com
Lima. Perú

Inicia el 2012 suscribiéndote

alta
técnicadental
LA REVISTA

Entra a nuestra página: www.tecnicadental.com realiza el pago
por **$300 pesos** en el banco de tu preferencia a nombre de:
ARGOZ DENTAL, S.A. de C.V.
HSBC 4039 319553
BANCOMER 0154 713729
BANAMEX 0283 4237 132
Y envía la ficha de depósito por fax al: **5543-0499 o al 01800-633-7400**
junto con todos tus datos o escanéala y envíala a:
suscripciones@tecnicadental.com

Tu suscripción inicia en cuanto salga a la venta el siguiente
número después de la recepción de tu pago.

IMPRESIONES

Edición Nº70 Noviembre Diciembre 2011

Suscripción Dígital

tecnicadental.com/tienda/digital

Entra a tu cuenta y descarga la edición
más reciente con sólo un click

Siguenos en: twitter.com/tecnicadental
Únete a: facebook.com/tecnicadental

Checa los videos en:
youtube.com/tecnicadental

Comparte tus fotos en:
flickr.com/tecnicadental

pide informes

en dvd

tecnicadental.com

Calendario /Cursos y Conferencias

FEBRERO-MARZO/ los mejores Cursos y Conferencias en México y el Mundo

FEBRERO 2012						
D	L	M	M	J	V	S
			1	2	3	4
5	6	7	8	9	10	11
12	13	14	15	16	17	18
19	20	21	22	23	24	25
26	27	28	29			

MARZO 2012						
D	L	M	M	J	V	S
				1	2	3
4	5	6	7	8	9	10
11	12	13	14	15	16	17
18	19	20	21	22	23	24
25	26	27	28	29	30	31

Informes en: Alta Técnica Dental
Av. Col del Valle No. 818, Col. del Valle
Informes. Tel 5523-6107 y 5543-0499
Lada gratuita 01800-633-7400
distribucion@tecnicadental.com
www.tecnicadental.com/cursos

MÉXICO

9, 10 y 11 de febrero 2012
VII Congreso de Egresados
60 años de la fundación de la Facultad de Odontología (1952 - 2012)
Universidad Veracruzana
Sede: Hotel Holiday Inn (Salón las Américas) Boca del Río, Veracruz
Informes: Dra. Flora Moreno
Tel. 01 229 9599294
Dra. Laura Roesh Tel. 01 229 2021215
egresados.uv@hotmail.com

DENTSPLY

Síguenos en: twitter.com/tecnicadental
y Únete a: facebook.com/tecnicadental

09-10 de Febrero
Ceramco IC
T.C.D. Gustavo Monroy

22-24 de Febrero
Porcelana Básico
T.C.D. Gustavo Monroy

07 de Marzo
Ceramco PFZ
T.C.D. Gustavo Monroy

16 de Marzo
IN: JOY
Dr. Salvador Campos

23 de Marzo
Ceramco PFZ:
T.C.D. Pablo Baltodano

29-30 de Marzo
Ceramco IC
T.C.D. Hiram Adonai

Sedes: México, Guadalajara y Monterrey
Informes Dentsply México Tel.: 55 87 64 88/ 55 87 60 70 Fax: 53 68 49 46
http://www.dentsply.com.mx/educacion/lab.asp

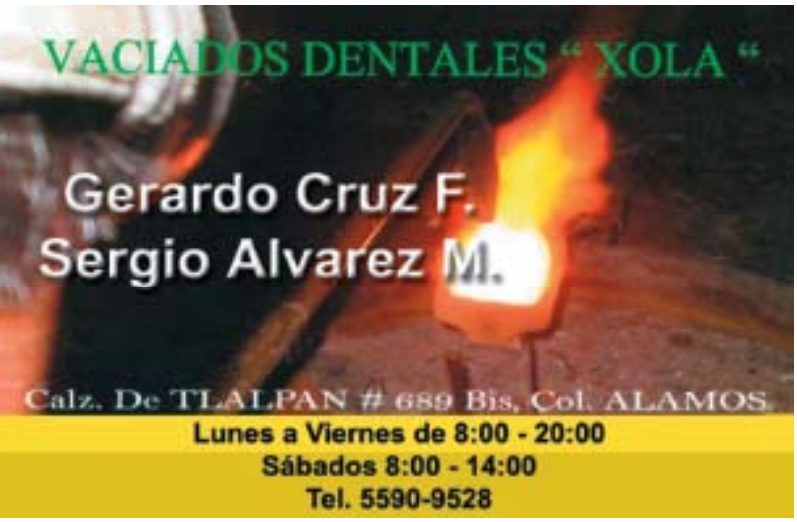

ATD

9 y 10 de marzo 2012
1er Encuentro Internacional de Prótesis Parcial Removible y Prostodoncia Total
Sede: Expo Reforma Ciudad de México
Av. Morelos 67, Colonia Juárez, México, D.F.
Informes: Alta Técnica Dental
5523-3763
Lada sin costo 01800 633 7400
Página oficial del evento:
www.tecnicadental.com/encuentro

11 de marzo 2012
Curso Master "Estética en prótesis acrílicas" (montaje de dientes, modelado y caracterización de encías y dientes)
Imparte: José Ma. Fonollosa (España)
Sede: Auditorio 4 de la Unidad de Congresos, Centro Médico Nacional Siglo XXI, Eje 1 poniente, Av. Cuauhtemoc #330, Col. Doctores, C.p. 06720 México, D.F.
Informes: 5523-3763, 5523-6107,
Lada 01800 633 7400

educacion@tecnicadental.com
www.tecnicadental.com

ORIGIN®

Soluciones digitales de Precisión – Impulsado por la Innovación

Flexibilidad- Por encima y más allá de Zirconia. Cerámicas, Metal y más!

Implant Abutments Personalizados
Hybrid and Titanium*
*FDA

Ceramicas
IPS e.max y VITA
® e.max es una marca de Ivoclar Vivadent
® Vident - A VITA Company

Zirconia
Contorno Completo y Subestructuras

Implant Abutments Titanio**
**Tiempo de molienda de 15 minutos, método en espera de patente

Zirconia
Puente sobre implantes

Titanio, Chromo Cobalto
Puente sobre implante

NobleTITAN | Chromo Cobalto | Ceramica | PMMA | Zirconia

CE Certified 0483
FDA

Sistema más versátil y con el costo de producción más eficiente

3shape

ORIGIN INTELLIGENCE

Series Sobremesa

Series Pro

Series ProDuo

DUOMILL PRO

www.OriginCadCam.com
support@OriginCadCam.com
800.255.2839
2371 South Presidents Dr., Ste E
West Valley City, UT 84120

Servicio en Español

Denise Allen
denise@origincadcam.com
800.255.2839 x 133

Carolina Nichols
carolina@origincadcam.com
800.255.2839 x 105

B&D DENTAL TECHNOLOGIES

SUBASTA DENTAL

Empleos, Compra y Venta de equipo dental
www.tecnicadental.com/subasta

SOLICITO

Solicito Técnico Dental, sexo femenino, mediana experiencia, tiempo completo. Dr. Castellanos tel: 5674-0415.

Solicito empleo como protesista dental "ceramista", con 34 años de experiencia. Diplomado en la UNAM "fes zaragoza" cursos de: porcelanas, polividrios, flexibles contacto: móvil(55) 22468503 e-mail: rodriguez.rod@hotmail.com

Solicito Señorita para laborar en laboratorio dental de lunes a viernes, zona lindavista vallejo. Comunicarse al Tel.:5586-2714 con Miguel Sánchez.

Solicito empleo cuento con una experiencia de 15 años y me especializo en fijos, removibles, placas totales, parciales y hawley y todo lo relacionado con el laboratorio dental. Comunicarse a 044311 9095241 o 044311 9095819 seriedad absoluta, de preferencia en Cuernavaca o cerca

Reparación de equipo dental
Informes: tel/fax: (33) 31331013 con Juan Enrique Agraz Dir: Av. Mariano Otero #5236

Síguenos en: twitter.com/tecnicadental
y Únete a: facebook.com/tecnicadental

Solicito técnico (a) dental que desee organizar cursos, mesas clínicas, grupos de estudio en su ciudad y formar parte del equipo de Alta Técnica Dental.
Sueldo base más comisión.
Si te interesa llama al 01800-633-7400 con Alma Argüello y súmate a este equipo de trabajo de alto desempeño.

VENDO

Vendo Arenador co "Lápiz" con punta de tugsteno y un compatimiento hermetico, luz interna y regulador de presión. Ya sólo ponle el guante de hule. excelente para tus metales y para rescatar prensados y las caerámicas sobre refractarios. info: 5523-3763

Vendo 5 hornos de porcelana marca Ney, modelo Centurión Qex, excelentes condiciones, incluyen bombas de vacío. Interesados contactar al Sr. Manuel Rodríguez 045-999-968-2858 y/o electronicamanuel@tristardental.com

VENDO

Vendo Horno Bellglass $28,000 incluye: Lámpara fotocurable, tanque de nitrógeno, regulador y jeringa de bellglass, Tel: 01 333 8266 231

Vendo Mufla grande aproximadamente 4 cubiletes de removible, digital, programable con alarma, 1000ºC, resistencia de alta temperatura con chimenea. Tel: 5523-3763 , 5523-6107

Vendo Prensa de piso con capacidad de presión de 10 toneladas con medidor de presión, te prensa 5 muflas a la vez. Info: 5523-6107, 5523-3763

Vendo Belle Glass unidad de curado, viene con programas cargados y con todas las conecciones necesarias, además te incluyo el manometro para el nitrogeno, sella hermeticamente. info: 5523-6107

El costo por anuncio:
Para público general es de $150
Para suscriptores a la revista es Gratuito
Comunícate al: 5523-3763
o al 01800-633-7400
tecnicadental.com/comunidad/anuncios

Centro Profesional de Fresados

Fresamos en Zirconio
Coronas
Puentes
Barras
Aditamentos e Implantes

Oferta de inicio de año

Unidad individual y en puente
$450.00 la unidad + IVA

Pregunta por nuestro servicio
de cerámicas libres de metal

Servicio a toda la República Mexicana

¿Quieres lograr mejores resultados
en tus cerámicas sobre zirconio?
Apuntate con nosotros a los cursos gratuitos

Sucursal Centro
Av. Colonia del Valle 818, Col. del Valle Norte
C.P. 03103, México D.F. / Tel.: 5523-3763, 55236107 ext. 102
Lada 01800 633 7400 ext. 102

NUEVO

For Better Dentistry

DENTSPLY

BIODENT®

Shanghai SND Two-Layer Synthetic Resin Teeth

La nueva línea de dientes de Dentsply

- Gran variedad de formas y tonos naturales V
- Dientes posteriores de fácil articulación
- 2 capas de resina resistente al desgaste
- Económicos

www.dentsply.com.mx

Noritake
New Colors